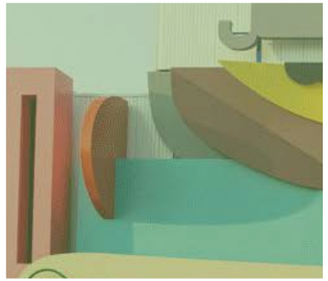

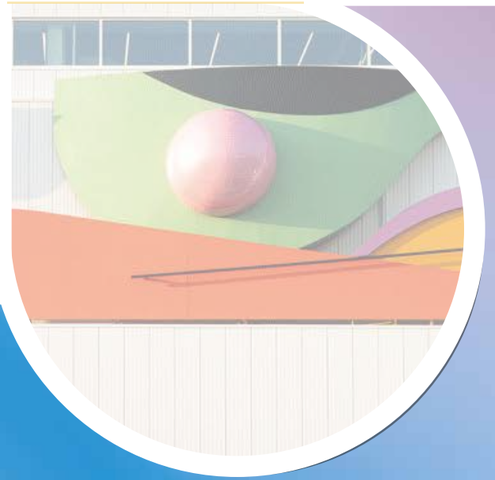

معرض

ريشة الإرادة

#الاعجاز_في_كل_لوحة

جمعية الإرادة
للموهوبين من ذوي الإعاقة
Aleradah Org.
for Talented People with Disability

@aleradahsa

www.aleradah.org.sa

ريشة الإرادة

#الاعجاز_في_كل_لوحة

عن المعرض

معرض فنون تشكيلية لأعمال الموهوبين من ذوي الإعاقة على مستوى دول الخليج وأول معرض متخصص من نوعه لإبراز الإعجاز الفني لأصحاب الإعاقات المختلفة، يقام المعرض في شهر ديسمبر بالتزامن مع **اليوم العالمي للإعاقة**

الرؤية

أن يكون معرض ريشة الإرادة أكبر تجمع سنوي للموهوبين من ذوي الإعاقة أصحاب المواهب التشكيلية والفنية الإعجازية على مستوى الخليج.

الرسالة

تمكين الموهوبين من ذوي الإعاقة في مجال الفنون التشكيلية من خلال عرض وبيع أعمالهم لتكون مورد لتطوير موهبتهم واستقلاليتهم كأفراد مبدعين في المجتمع.

الأهداف

- إبراز اللوحات الفنية التشكيلية للموهوبين من ذوي الإعاقة.
- دعم الموهوبين من خلال ترويج وبيع أعمالهم في المعرض.
- تسليط الضوء الإعلامي على الإبداع الفني للموهوبين من ذوي الإعاقة.
- مشاركة المسؤولية الاجتماعية في تمكين قدرات الموهوبين من ذوي الإعاقة.

+60

عدد الموهوبين من ذوي الإعاقة المكتشفين في مجال الفنون على مستوى المملكة

+60

عدد الموهوبين من ذوي الإعاقة المكتشفين في جائزة عمار من دول الخليج

30

عدد العارضين المشاركين في المعرض

17

عدد اللوحات المشاركة في المعرض

6

أنواع الإعاقات للمشاركين

لولوة الحمود

فنانة تشكيلية سعودية متخصصة في الفن الإسلامي.
شاركت في العديد من المعارض العالمية في دول مختلفة منها الصين وبروناي وبيعت أعمالها من قبل دار كريستيز في دبي، ودار سوذبيز للمزدات في لندن كما اقتنيت أعمالها من قبل متحف القارات الخمس في ميونخ ولوس أنجلوس وكوريا.
حظيت مؤخراً باقتناء سمو ولي العهد احد لوحاتها في مكتبه

د.إيمان الجبرين

فنانة وأستاذة مساعدة في تاريخ الفن بجامعة الأميرة نورة بنت عبد الرحمن بالرياض
عملت مع عدد من المنظمات المحلية والدولية في العديد من المشاريع المتعلقة بالفن السعودي ، مثل: متحف الفن الحديث ، فن دبي الحديث ، معهد مسك للفنون ، مركز إثراء العالمي ، دارة صفية بن زقر ، ودار الفنون السعودية. قامت بتنسيق عدد من المعارض الفنية ،. كما أنها عضوة في مجلس الشورى

هشام بنجابي

مدير لمتاحف المنطقة التاريخية بجدة من عام ١٤٠٧ هـ إلى عام ١٤٠٩ هـ ,مؤسس جمعية جدة للفنون الجميلة للجاليات الأوروبية ,مدير للمركز السعودي للفنون الجميلة بجدة, نائب رئيس بيت التشكيليين بجدة , رئيس بيت التشكيليين بجدة, مدير الجمعية السعودية للفنون التشكيلية فرع جدة (جسفت), رئيس لجنة الفنون التشكيلية بالغرفة التجارية بجدة, عضو في عدد من الجمعيات المتخصصة, عضو في عدد من لجان تحكيم المسابقات وتقييم المعارض ,مصمم مجسم " دوار الهندسة " بجدة , مؤسس اكاديمية جدة للفنون لنشر الفن التشكيلي والمحافظة على التراث بجدة , مؤسس جاليري رؤى الفن للفنون الجميلة ,الإعداد والإشراف على الورش الفنية والدورات التدريبية وتنظيم المعارض والفعاليات الفنية

ريشة الإرادة

#الاعجاز_في_كل_لوحة

دليل اللوحات الفنية للموهوبين من ذوي الإعاقة

لوحة ولي العهد

رسام اللوحة : **راكان كردي**

الإعاقة: **حركية**

عن اللوحة : **اللوحة لسمو ولي العهد ، رسمها الموهوب يوم الوطني السعودي تعبيراً عن قوته و عن شخصيته القيادية**

مقاسات اللوحة : **150*80** سم

سعر اللوحة :
91.000 ريال

لوحة الصبر

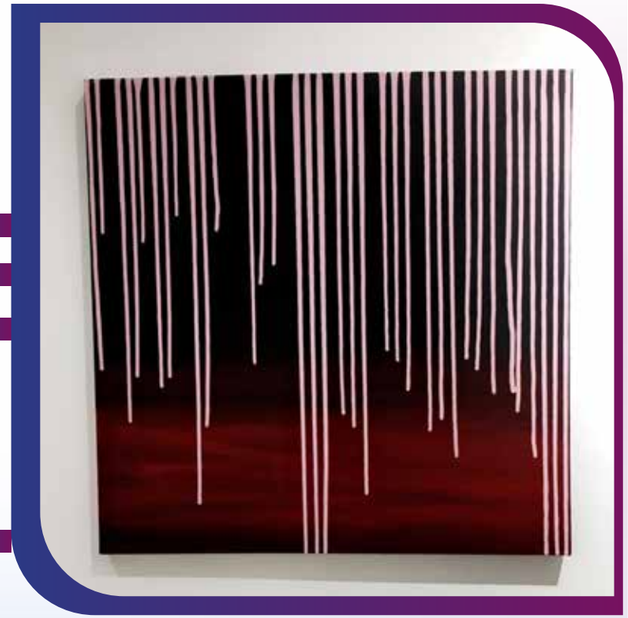

رسام اللوحة : **نورة مجرشي**

الإعاقة: **بصرية**

عن اللوحة : **بعد إجراء 33 عملية بالعين تكللت بالفشل , كانت تتأمل ان ترى النور بعد الظلام الا انه بعد الظلام نزفت العين دماً , ومعنى الخطوط هي خطوط الصبر**

مقاسات اللوحة : **80*80** سم

سعر اللوحة :
5.000 ريال

اللوحة التجريدية

رسام اللوحة : **نورة مجرشي**

الإعاقة: **بصرية**

عن اللوحة : **دمج الفن التجريدي مع فن الريزون لتحدي النفس بتجربة جميع انواع الفنون بشكل مبتكر**

مقاسات اللوحة : **80*80** سم

سعر اللوحة :
6.000 ريال

لوحة جهود الأطباء

رسام اللوحة : **رؤى الفزاري**

الإعاقة: **حركية**

عن اللوحة : **القلب أساس الحياة**

مقاسات اللوحة : **70*50** سم

سعر اللوحة :
10.000 ريال

لوحة طائرة لوكهيد

رسام اللوحة : **رؤى الفزاري**

الإعاقة: **حركية**

عن اللوحة : **لوكهيد مارتن إف/إيه-22 رابتور مقاتلة شبحية ذات مقعد واحد ثنائية المحرك، تعد هذه المقاتلة أولى مقاتلات الجيل الخامس**

مقاسات اللوحة : **50*70** سم

سعر اللوحة :
2.000 ريال

لوحة غناء المكان

رسام اللوحة : **وفاء الحارثية**

الإعاقة: **حركية**

عن اللوحة : **الطبيعة الهادئة الجميلة التي تمتزج مع غناء المكان من صوت العصافير وخرير المياه العذبه , التي تكاد ان تصف لحظتي تلك وانا اعبر عن هدوء الحياة وجمالها**

مقاسات اللوحة : **40*40** سم

سعر اللوحة :
1.500 ريال

لوحة البدر

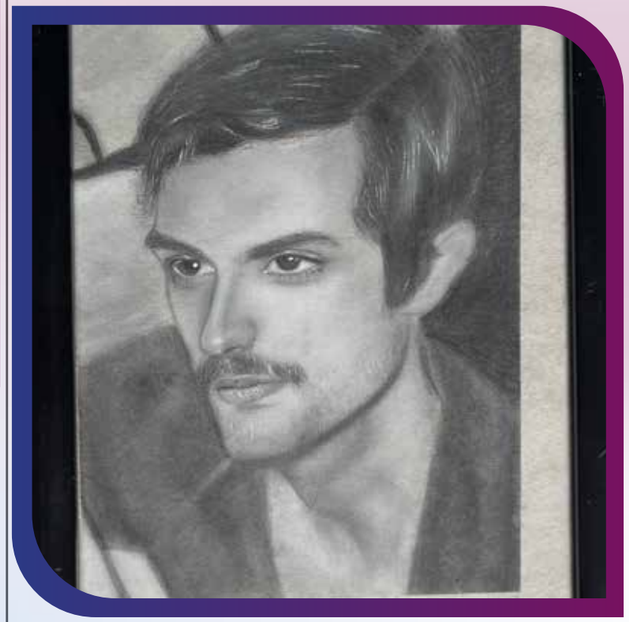

رسام اللوحة : **ايمان غفه**

الإعاقة: **حركية**

عن اللوحة : **مستوحاه من صوره للامير بدر بن عبد المحسن في شبابه و نابعه من محبة الامير بدر واشعاره**

مقاسات اللوحة : **22*14** سم

سعر اللوحة :
3.000 ريال

لوحة الفتاة

رسام اللوحة : **ايمان غفه**

الإعاقة: **حركية**

عن اللوحة : **رسم بورتريه لفتاة ذات قصة شعر**

مقاسات اللوحة : **22*14** سم

سعر اللوحة :
2.000 ريال

لوحة الطبيعة

رسام اللوحة : **مريم أنور**

الإعاقة: **بصرية**

عن اللوحة : **المنظر طبيعي في جبال تركيا ، اعطى الضباب المُنسدل فوق الجبال لمسة مُلفته ، حينما كان البُعد والعمق في اللوحة واضحًا**

مقاسات اللوحة : **50*40** سم

سعر اللوحة :
4.000 ريال

لوحة زمان

رسام اللوحة : **هاجر الشيتي**

الإعاقة: **سمعية**

عن اللوحة : **لوحة تحكي عن الحي القديم والتراث**

مقاسات اللوحة : **90*70** سم

سعر اللوحة :
3.000 ريال

لوحة الفراولة

رسام اللوحة : **زهراء الجرفي**

الإعاقة: **حركية**

عـــن اللوحة : **وتعنـــي الطبيعة الصامته , بالألوان الزيتية**

مقاسات اللوحة : **50*60** سم

سعر اللوحة :
3.000 ريال

لوحة فيروز

رسام اللوحة : **أمجاد المطيري**

الإعاقة: **بصرية**

عـــن اللوحة : **وهـــي لوحة زيتيه للفنانـــة فيروز بالـــوان خريفية وتاج ماسي**

مقاسات اللوحة : **36*28** سم

سعر اللوحة :
3.000 ريال

لوحة الفتى

رسام اللوحة : **أمجاد المطيري**

الإعاقة: **بصرية**

عن اللوحة : **سكتش بالالوان الخشبيه لشخصية خيالية تمتاز الرسمة بالوان خلابه تعكس جمال ضوء الشمس مشكلة ملامح البورترية**

مقاسات اللوحة : **23*30** سم

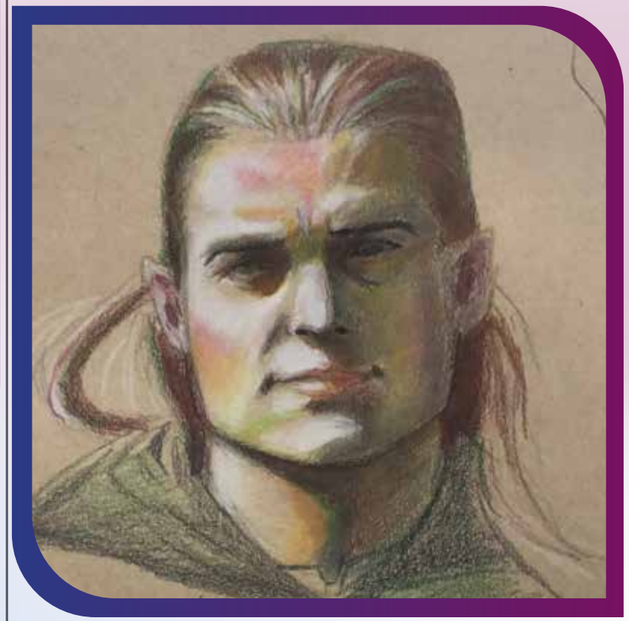

سعر اللوحة :
2.000 ريال

لوحة الفتاة

رسام اللوحة : **أمجاد المطيري**

الإعاقة: **بصرية**

عن اللوحة : **لوحة زيتية تجريدية لبورترية تعكس جمال الظل والنور , مقاسها**

مقاسات اللوحة : **28*36** سم

سعر اللوحة :
2.000 ريال

لوحة الصبية الآسيوية

رسام اللوحة : **أمجاد المطيري**

الإعاقة: **بصرية**

عن اللوحة : **لوحة زيتية جميلية لفتــاة اســيوية تجســد جمال الظل والنور**

مقاسات اللوحة : **23*31** سم

سعر اللوحة :
1.000 ريال

لوحة الباب

رسام اللوحة : **حمامة البركاتي**

الإعاقة: **سمعية**

عن اللوحة : **الباب المقفل بالوان اكريلك**

مقاسات اللوحة : **60*40** سم

سعر اللوحة :
3.000 ريال

دليل اللوحات الفنية للفنانين

حي يتسع العالم

رسام اللوحة : **الفنانة العالمية عالية الفارسي**

عن اللوحة : **في قلوبهم الصغيرة، حب يسع العالم، وفي رفقتهم أنس بلا كلام. ولعله حان الوقت، ليفهم الإنسان بأنه من الممكن أن يتصالح المفترس مع فريسته**

مقاسات اللوحة : **150*180** سم

سعر اللوحة :
70.000 ريال

رسـام اللوحـة : **الفنانـة العالمية عالية الفارسي**

اسـم اللوحـة: **أحلامـي اكثـر صدقًا من واقعكم**

مقاسات اللوحة : **143*205** سم

سعر اللوحة :
100.000 ريال

رسـام اللوحـة : **الفنانـة العالمية عالية الفارسي**

اسم اللوحة: **أعياد 1 – أعياد 2 – أعياد 3**

مقاسـات اللوحة : **70*120** سم للوحة الواحدة

سعر اللوحة الواحدة :
30.000 ريال

لوحة العيد

رسام اللوحة : **الفنانة العالمية سُرى الخفاجي**

عن اللوحة : **من اجواء البصرة الحارة والشناشيل التراثية الجميلة نحتفل بالعيد بالمعمول واجواء العيد الجميلة**

مقاسات اللوحة : **80*80** سم

سعر اللوحة :
5.800 ريال

لوحة بداية جديدة

رسام اللوحة : **الفنانة العالمية سُرى الخفاجي**

عن اللوحة : **في كل مرحلة من حياتنا تتغير بنا العديد من الأشياء فنعيد افكارنا وحساباتنا فنزهر في مرحلة جديدة ونتأمل الأفضل للقادم**

مقاسات اللوحة : **100*100** سم

سعر اللوحة :
6.800 ريال

لوحة النخلة

رسـام اللوحة : **الفنانـة العالمية**

سُرى الخفاجي

عـن اللوحـة : **من عبـق الليالي الصيفيـة الحارة في بسـاتين بغداد والنخلة تزين البسـتان بسـعفها وحبـات الرطـب الجميلـة تزينهـا كأقـراط البغدادية**

مقاسات اللوحة : **120*180** سم

سعر اللوحة :
11.500 ريال

برنامج معرض ريشة الإرادة

ورش العمل

اليوم والتاريخ		الوقت	الحدث
2021-12-26	الأحد	10:00	فتح المعرض
		18:00 - 15:00	ورشة عمل 1: الرسم التجريدي
		18:00 - 15:00	ورشة عمل 2: الخزف
		18:00	إغلاق المعرض
2021-12-27	الإثنين	10:00	فتح المعرض
		18:00 - 15:00	ورشة عمل 3: رسم الفضاء
		18:00 - 15:00	ورشة عمل 4: رسم العيون
		18:00	إغلاق المعرض
2021-12-28	الثلاثاء	17:00	فتح المعرض
		20:00 - 17:00	ورشة عمل ٥: تنسيق الزهور
		20:00 - 17:00	ورشة عمل ٦: رسم على الجبس
		21:00 - 20:00	المزاد الخيري
		21:00	إغلاق المعرض

شركاء النجاح

الشريك الذهبي

نعناع

الشريك البرونزي

بدجت.

الشريك الرياضي

الشريك الناقل

ارامكس
aramex

الشريك الإعلاني

media+
SAUDI SIGNS

الشريك المساهم

UCOFFEE

MODERN ART TRAINING CENTER LLC

alejaz
for Advertising
الإيجاز للدعاية والإعلان

أزور القهوة المختصة
Azur Speciality Coffee

الشريك القانوني

LAW FIRM
محامون ومستشارون قانونيون

الشريك الخيري

هدية
HADIYAH

شكراً لكم على دعمكم
للموهوبين من ذوي الإعاقة في جمعية الإرادة

جمعية الإرادة
للموهوبين من ذوي الإعاقة
Aleradah Org.
for Talented People with Disability

تحت إشراف وزارة الموارد البشرية والتنمية الإجتماعية ترخيص رقم 835

ريشة الإرادة
#الاعجاز_في_كل_لوحة